

Grünland-Ticker

Graswachstum vom 11. bis zum 17. September 2024

Graswachstum

Mit mehr als 6mm Niederschlag pro Tag im Schnitt der vergangenen Woche ist es auch weiterhin überdurchschnittlich nass.

Das Graswachstum wird dadurch positiv beeinflusst. Zur Schonung der Grasnarben ist allerdings Vorsicht bei der Nutzung geboten: sowohl beim Schnitt als auch bei der Weide!

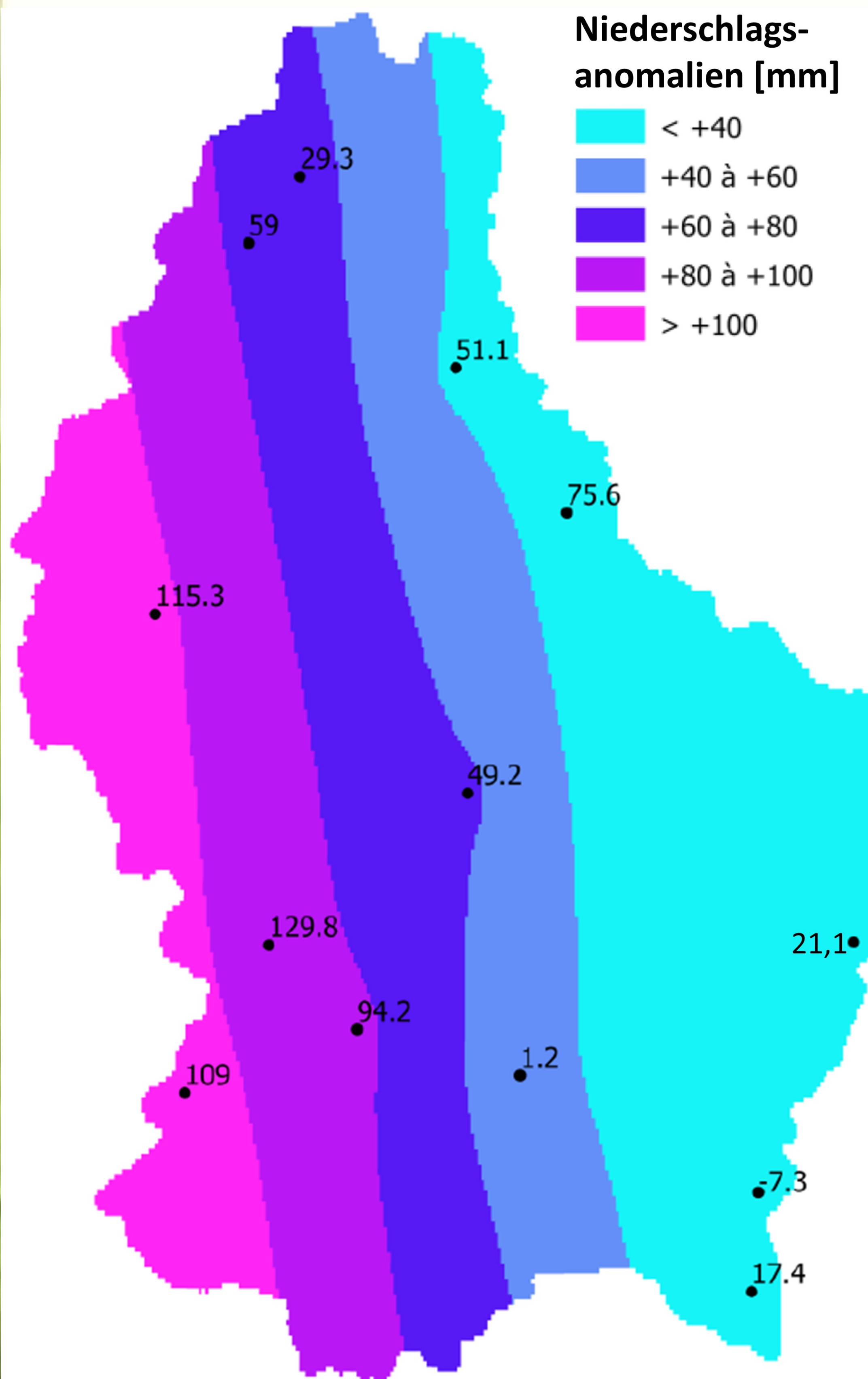

Laut meteorologischem Bulletin von Agri-meteo war der Sommer 2024 leicht zu warm (+0,6°C) und vor allem im Westen des Landes zu nass.

Den Impact davon auf das Graswachstum analysieren wir in den kommenden Wochen an dieser Stelle.

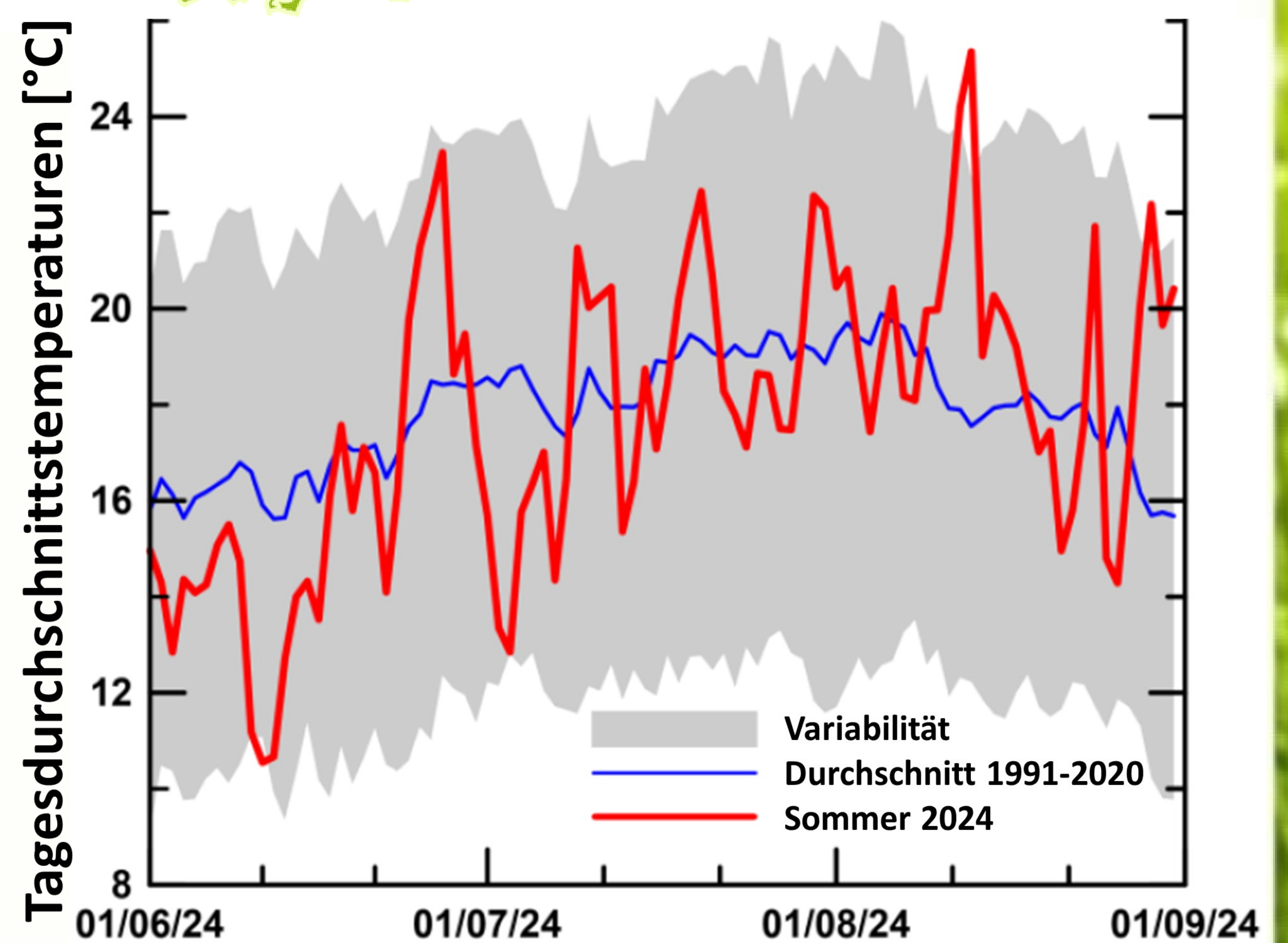
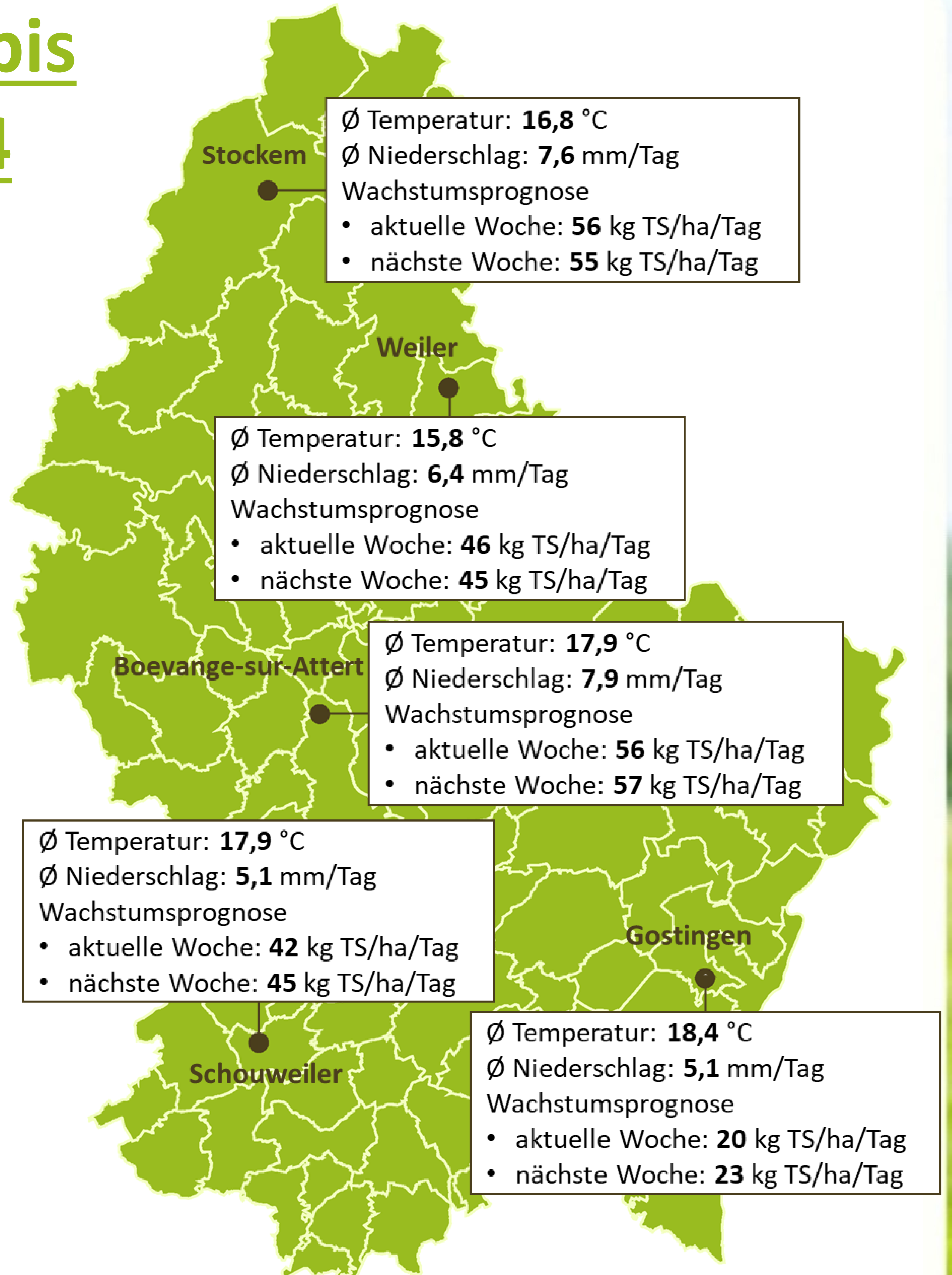

Soutenu par le Ministère de l'Agriculture, de la Viticulture et du Développement rural du Grand-Duché de Luxembourg



LE GOUVERNEMENT
DU GRAND-DUCHÉ DE LUXEMBOURG
Ministère de l'Agriculture,
de l'Alimentation et de la Viticulture



CONVIS



LE GOUVERNEMENT
DU GRAND-DUCHÉ DE LUXEMBOURG
Ministère de l'Agriculture,
de l'Alimentation et de la Viticulture

Administration des services techniques
de l'agriculture

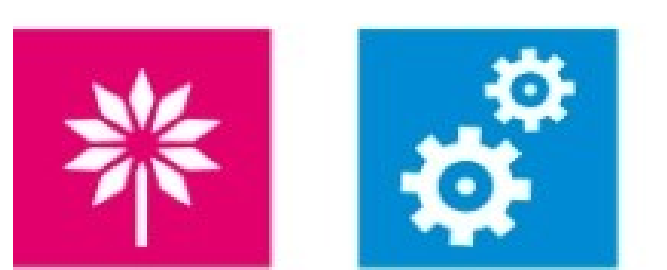

Lycée Technique
Agricole

Grünland-Ticker
per Email ?

Hier anmelden



www.grengland.lu

Wissenswertes zu Wiesen und Weiden

